

Día 28 de febrero de 2021



## Formación y otros temas de interés

- ▶ **CONSEJERA DE FAMILIA E IGUALDAD DE OPORTUNIDADES** | Acto institucional que tendrá lugar el próximo día lunes 8 de marzo, con motivo del Día Internacional de la Mujer - [Pincha aquí](#).
- ▶ **PLATAFORMA DEL VOLUNTARIADO** | Con motivo del Día Internacional de la Mujer, la Unidad de Voluntariado de Fundación ONCE ha preparado varias actividades para la semana que viene «por una igualdad sin etiquetas», poniendo en valor el voluntariado de personas con y sin discapacidad como elemento de transformación social - [Pincha aquí](#). «Hablar de justicia social es hablar de igualdad, respeto y solidaridad» - [Pincha aquí](#).
- ▶ **EL OBSERVATORIO SOCIAL DE FUNDACIÓN «LA CAIXA»** | Empleo temporal, autoempleo y bienestar de los trabajadores. El nombre del inmigrante como primer factor de discriminación. ¿Ha aumentado el tiempo que los padres dedican a sus hijos? - [Pincha aquí](#).
- ▶ **MIGRAR.ORG** | Boletín digital - 62448, consultas, eventos, cursos, etc. - [Pincha aquí](#).
- ▶ **EL OBSERVATORIO ESPAÑOL DEL RACISMO Y LA XENOFobia (OBERAXE)** | Últimas noticias: encuesta europea sobre crimen, seguridad y derechos de las víctimas de delitos, abandono escolar de los jóvenes de origen extranjero en España, etc. - [Pincha aquí](#).
- ▶ **FUNDACIÓN SPLAI** | 03 marzo 2021. La Agencia Tributaria intensifica los controles fiscales en las entidades sin ánimo de lucro. Plataforma de ONG de Acción Social | Boletín 18 - [Pincha aquí](#).
- ▶ **JUSTICIA Y PAZ** | Economía ecológica, que deja en el centro a las personas, el medio ambiente y que no deja a nadie atrás. - [Pinchas aquí](#).
- ▶ **PLATAFORMA DE ONG DE ACCIÓN SOCIAL** | Brecha digital y defensa de los derechos humanos - Análisis cuantitativo - [Pincha aquí](#).
- ▶ **CONGDE** | Reforma del sistema de cooperación - [Pincha aquí](#).
- ▶ **ENTRECULTURAS** | En febrero 15000 personas corren por la educación - [Pincha aquí](#).

## Formación y otros temas de interés

- ▶ **FIARE**, | ¿Por qué dar el paso al autoconsumo con Ecooo y Fiare? - [Pincha aquí.](#) - **GIT CASTILLA Y LEÓN** - Se presentará la «huella en armas» que corresponde a cada entidad bancaria que financia el negocio armamentístico - [Pincha aquí.](#)
- ▶ **ECONOMÍA SOLIDARIA** | Boletín 181 - [Pincha aquí.](#)
- ▶ **FIBGAR** | AGENDA 2030 y los 17 ODS: El camino hacia el desarrollo sostenible - [Pincha aquí.](#)
- ▶ **ECOLOGISTAS EN ACCIÓN** | Emergencia climática -Los gobiernos condenan al planeta a un calentamiento global de catastróficas consecuencias - [Pincha aquí.](#)
- ▶ **GUSTAVO DUCH** | Gritos Intestinales - En el primero de estos dos artículos ofrecía un paralelismo entre la revolución verde agrícola del siglo pasado y el actual boom de energías renovables. Me faltó añadir otros elementos fundamentales donde, creo, encontrar semejanzas entre una y otra - [Pincha aquí.](#)
- ▶ **MUGAK** | Mesa redonda on-line sobre Mentoría Social con personas refugiadas, 3 de marzo a las 18:30h - [Pincha aquí.](#)
- ▶ **PLATAFORMA DE LA ESPAÑA VACIADA** | El sábado 6 de marzo, recuerda el 2º aniversario del 31M, haciendo una primera presentación del Modelo de Desarrollo de la España Vacuada.
- ▶ **ASHOKA** | Llega la primera generación de Jóvenes Changemakers España - [Pincha aquí.](#)
- ▶ **EAPN** | VÍDEO. ¿Por qué no damos puerta a la vieja normalidad? - [Pincha aquí.](#) **REPORTAJE #CONTRAPOROFOBIA.** Los medios de comunicación ante la discriminación, los estereotipos y los discursos de odio - [Pincha aquí.](#)

## Ayudas, subvenciones, premios...

- ▶ **MINISTERIO PARA LA TRANSICIÓN ECOLÓGICA Y EL RETO DEMOGRÁFICO** | Orden TED/112/2021, de 25 de enero, por la que se autoriza a la Fundación Biodiversidad, F.S.P., a conceder subvenciones - [Pincha aquí.](#)
- ▶ **LA RED EUROPEA DE LUCHA CONTRA LA POBREZA Y LA EXCLUSIÓN SOCIAL EN EL ESTADO ESPAÑOL (EAPN-ES)** | Convoca el VII Concurso de microrrelatos «Reconstruyendo Sociedades Inclusivas» - [Pincha aquí.](#)
- ▶ **FUNDACIÓN «LA CAIXA»** | Convocatoria Promoción de la Autonomía Personal - [Pincha aquí.](#)

**COLECTIVOS SOCIALES  
DE PUEBLOS Y COMARCAS  
POR UN MODELO  
SOCIOSANITARIO DE SALUD  
EN EL MUNDO RURAL**

## Compartimos

- ▶ **ASOCIACIÓN ALTO JALÓN** 12º Webinar sobre Fondos europeos en la España rural - [Pincha aquí](#). Familia presenta 166 proyectos para captar fondos europeos - [Pincha aquí](#).
- ▶ **CAS** | Vídeo *También contamos en 2020*, del programa de infancia y juventud - [Pincha aquí](#).
- ▶ Díptico informativo para las personas mayores sobre la figura del asistente personal - [Pincha aquí](#).
- ▶ **CAS** | Díptico informativo sobre la figura del asistente personal - [Pincha aquí](#).
- ▶ **CAS** | Reflexiones Nuestra Sociedad después del coronavirus - [Pincha aquí](#).
- ▶ **CAS** | Escribe la primera Carta de amor destinada a toda la ciudadanía - [Pincha aquí](#).
- ▶ **CAS** | Colectivos de CAS en Radio de Colores, el día de la Mujeres Rurales - [Pincha aquí](#).
- ▶ **CAS** | Vídeo Premio Innovación Social «La Caixa» 2018 - [Pincha aquí](#).
- ▶ **CAS** | Vídeo sobre la exposición de Raúl Zibechi: *Movimientos Sociales en la realidad del mundo de hoy; pistas y herramientas para nuestra acción transformadora* - [Pincha aquí](#).
- ▶ **CAS** | Vídeo presentación de CAS, en dos minutos - [Pincha aquí](#).
- ▶ **CAS** | Vídeo Mediador del mayor, experiencia Escuelas Campesinas de Palencia - [Pincha aquí](#).
- ▶ **CAS** | Vídeo Espacio comunitario de las personas mayores, experiencia ADECASAL - [Pincha aquí](#).

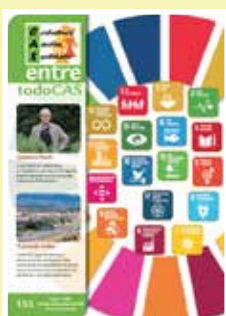

### ANÍMATE Y COLABORA CON CAS:

- ✓ Con tu trabajo de voluntariado.
  - ✓ Con convenios apoyando proyectos concretos de los territorios o al mantenimiento de la entidad.
  - ✓ Con la donación que libremente fijes anual o periódicamente.
- Tu donación tiene deducciones fiscales tanto en el Impuesto de Sociedades como en el IRPF.

